



Governo do Município de Buritama
DEPARTAMENTO MUNICIPAL DE EDUCAÇÃO
CNPJ 44.435.121/0001-31

DECLARAÇÃO

Declaro para os devidos fins Prestação de Conta junto ao Tribunal de Contas do Estado de São Paulo em atenção C.1.3, frente aos apontamentos feitos englobando uma série de desconformidades em relação à Creche Nossa Senhora de Fátima, venho mui respeitosamente apresentar, vide imagens e descritivos, as mudanças exigidas.

- Ausência de Placa indicando o nome da Unidade Escolar

Foram tomadas as devidas providências da placa.

- Salas de aulas com dimensões reduzidas (quartos de uma casa popular adaptados para sala de aula.

Previsão de construção de duas salas + sanitários nas dimensões de 139,50m².

Avenida Frei Marcelo Maníia, 700 - Fone / Fax (18) 3691-9200 - CEP 15290-000 - Buritama - SP
E-mail: secretaria.educacao@buritama.sp.gov.br

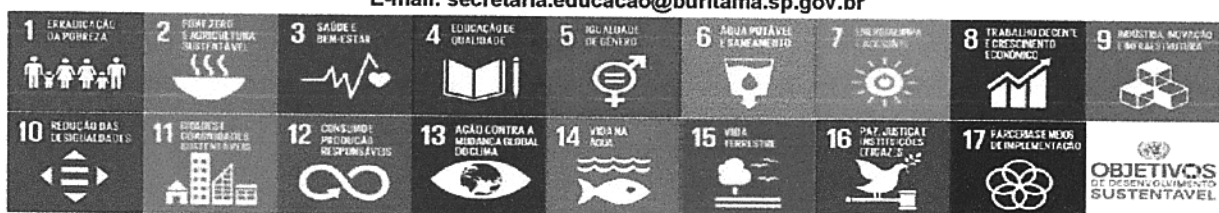



Governo do Município de Buritama
DEPARTAMENTO MUNICIPAL DE EDUCAÇÃO
CNPJ 44.435.121/0001-31

- Salas para descanso dos alunos com pinturas e cortinas desgastadas, ar-condicionado com defeito (excesso de barulho).

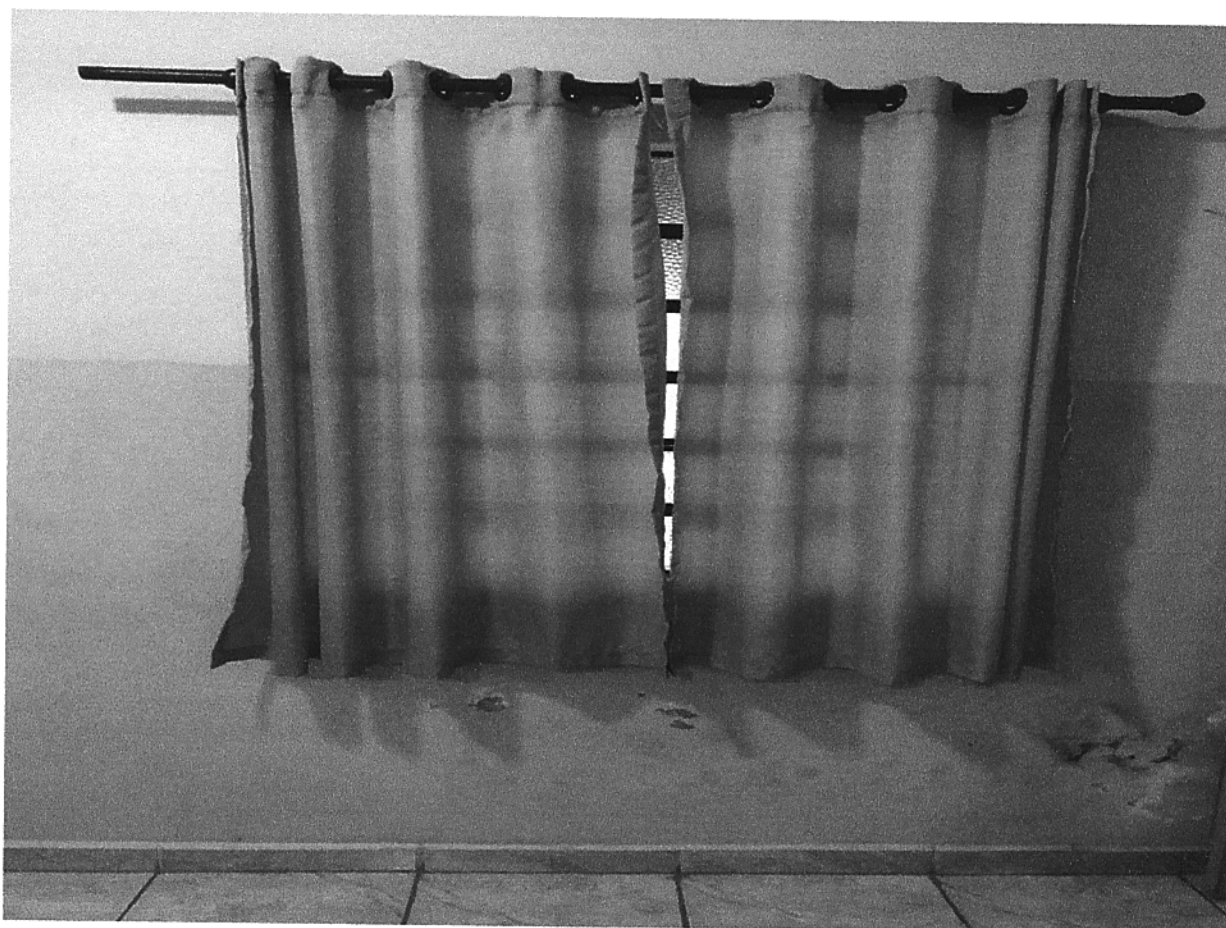

Como observado na foto, cortina da sala de descanso em perfeita condição.

Avenida Frei Marcelo Maníia, 700 - Fone / Fax (18) 3691-9200 - CEP 15290-000 - Buritama - SP
E-mail: secretaria.educacao@buritama.sp.gov.br

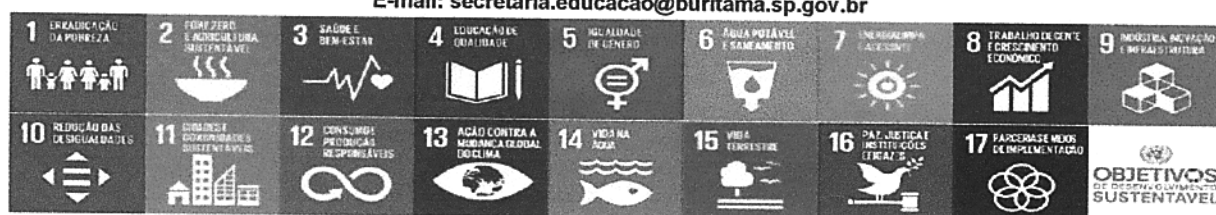



Governo do Município de Buritama
DEPARTAMENTO MUNICIPAL DE EDUCAÇÃO
CNPJ 44.435.121/0001-31



Manancial

Rodrigo Lopes Batista 25812302820.
 CNPJ: 25.812.302/0001-46 - Tel: 3691-9200
 Av. Santa Bárbara, 130 - Sala 3 - Pq. Industrial - CEP: 15290-000
 Tel: 18-997950452 - E-mail: drigo_bta@hotmail.com
 Manutenção - Instalação Ar Condicionado - Câmara Fria - Bebedouro.

Nome	PREFEITURA BURITAMA
End.	CRECHE N. S. APARECIDA
Cidade	BURITAMA
CNPJ	
Fone	

Data: 09/11/2022

LAUDO TÉCNICO

Após o término da Manutenção Preventiva do mês de Novembro, foi identificado que aparelho de ar condicionado da sala de TV/Dormitório, estava com um ruído muito alto, foi verificado que o controle estava desregulado, ao refazer a programação do controle acabaram os ruídos, o único barulho que se encontra no aparelho é o barulho do vento que é forte devido ser um ar condicionado de 36k modelo piso teto.

O mesmo passou por manutenção preventiva todos os meses de 2022, por 03 vezes encontramos o controle desregulado, por estar com um clima fresco o ar não estava sendo usado aqueles dias, em outras duas situações a responsável pela creche nos ligou pedindo orientação para regular o controle pois havia notado um barulho diferente no ar condicionado, e isso foi orientado por telefone, e foi resolvido somente com a regulagem do controle, ja que o aparelho não apresenta defeitos.

Esse ar condicionado em específico é um aparelho antigo que esta em perfeito funcionamento, o que acontece com ele para apresentar barulhos quando esta desregulado, por ser um aparelho antigo ele possui algumas peças plasticas com uma certa folga, quando o controle esta desregulado a ventilação da evaporadora é tão forte que algumas dessas peças ficam vibrando causando forte ruído.

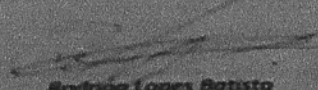
 Rodrigo Lopes Batista
 CPF: 258.123.028-20
 Técnico Responsável

Buritama, 09 Novembro de 2022

- Segue laudo técnico atestando manutenção preventiva do ar-condicionado.

Avenida Frei Marcelo Manília, 700 - Fone / Fax (18) 3691-9200 - CEP 15290-000 - Buritama - SP
 E-mail: secretaria.educacao@buritama.sp.gov.br





Governo do Município de Buritama
DEPARTAMENTO MUNICIPAL DE EDUCAÇÃO
CNPJ 44.435.121/0001-31

- Apontamento de falta de registro do Conselho de Alimentação Escolar.

RELATÓRIO DE VISITA
CAE – CONSELHO DE ALIMENTAÇÃO ESCOLAR

ESCOLA: CRECHE NOSSA SENHORA DE FÁTIMA

DATA: 18/09/2022

PERÍODO: Manhã

1. HIGIENE PESSOAL DAS MERENDEIRAS		
A)- Mãos lavadas e higienizadas	<input checked="" type="checkbox"/>	sim () não
B)- Asseio (cabelos, odor)	<input checked="" type="checkbox"/>	sim () não
C)- Unhas curtas, sem esmalte e limpas	<input checked="" type="checkbox"/>	sim () não
D)- Ausência de adornos (relógio, corrente, anel)	<input checked="" type="checkbox"/>	sim () não
E)- Uniforme completo, limpo e bem colocado	<input checked="" type="checkbox"/>	sim () não
2. HIGIENE DO AMBIENTE		
A)- Ambiente limpo (azulejos, teto, luminárias, armários e lixeiras)	<input checked="" type="checkbox"/>	sim () não
B)- Equipamentos limpos (geladeira, freezer, fogão, batedeira)	<input checked="" type="checkbox"/>	sim () não
C)- Utensílios limpos (panelas, canecas, pratos, talheres)	<input checked="" type="checkbox"/>	sim () não
D)- Acessórios limpos (guardanapos, porta-sabão, esponja)	<input checked="" type="checkbox"/>	sim () não
3. HIGIENE DOS ALIMENTOS		
A)- Frutas, legumes e verduras lavados corretamente	<input checked="" type="checkbox"/>	sim () não
B)- Arroz e feijão escolhidos e lavados corretamente	<input checked="" type="checkbox"/>	sim () não

Avenida Frei Marcelo Maníia, 700 - Fone / Fax (18) 3691-9200 - CEP 15290-000 - Buritama - SP
E-mail: secretaria.educacao@buritama.sp.gov.br

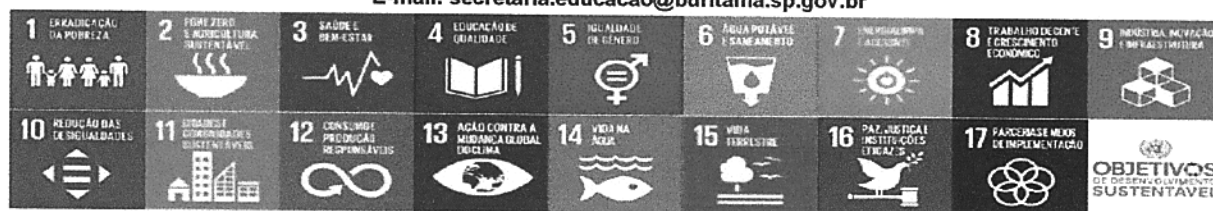



Governo do Município de Buritama
DEPARTAMENTO MUNICIPAL DE EDUCAÇÃO
CNPJ 44.435.121/0001-31

C)- Cuidado de não conversar, tossir ou espirrar sobre a a preparação	<input checked="" type="checkbox"/> sim	<input type="checkbox"/> não
D)- Descongelamento realizado com os cuidados necessários	<input checked="" type="checkbox"/> sim	<input type="checkbox"/> não
4. ARMAZENAMENTO		
A)- Alimentos separados do material de limpeza	<input checked="" type="checkbox"/> sim	<input type="checkbox"/> não
B)- Todos os alimentos dentro da validade	<input checked="" type="checkbox"/> sim	<input type="checkbox"/> não
C)- Todos os produtos abertos sendo utilizados	<input checked="" type="checkbox"/> sim	<input type="checkbox"/> não
D)- Ausência de embalagens rompidas e/ou avariadas	<input checked="" type="checkbox"/> sim	<input type="checkbox"/> não
5. PREPARO E DISTRIBUIÇÃO DOS ALIMENTOS		
A)- Utilização de cardápio orientado pela Departamento Municipal de Educação	<input checked="" type="checkbox"/> sim	<input type="checkbox"/> não
B)- Quantidade adequada (com pouca sobra)	<input checked="" type="checkbox"/> sim	<input type="checkbox"/> não
C)- Boa apresentação do prato	<input checked="" type="checkbox"/> sim	<input type="checkbox"/> não
D)- Porcionamento adequado dos alimentos	<input checked="" type="checkbox"/> sim	<input type="checkbox"/> não
E)- Temperatura adequada dos alimentos	<input checked="" type="checkbox"/> sim	<input type="checkbox"/> não
F)- Permite repetição	<input type="checkbox"/> sim	<input type="checkbox"/> não
6. RELACIONAMENTO DA MERENDEIRA		
A)- Bom com as crianças (atenciosa, adequada)	<input checked="" type="checkbox"/> sim	<input type="checkbox"/> não
B)- Bom relacionamento e cooperação entre as merendeiras	<input checked="" type="checkbox"/> sim	<input type="checkbox"/> não
C)- Bom com os funcionários da escola	<input checked="" type="checkbox"/> sim	<input type="checkbox"/> não
D)- Houve bom tratamento do Conselheiro na visita	<input checked="" type="checkbox"/> sim	<input type="checkbox"/> não

Avenida Frei Marcelo Maníia, 700 - Fone / Fax (18) 3691-9200 - CEP 15290-000 - Buritama - SP
E-mail: secretaria.educacao@buritama.sp.gov.br



OBJETIVOS DE DESENVOLVIMENTO SUSTENTÁVEL



Governo do Município de Buritama
DEPARTAMENTO MUNICIPAL DE EDUCAÇÃO
CNPJ 44.435.121/0001-31

7. LOCAL E SEGURANÇA NO TRABALHO		
A)- Ausência de pessoas estranhas (professores, serventes)	<input checked="" type="checkbox"/> sim	<input type="checkbox"/> não
B)- Condutas cuidadosa (movimentos com facas, garfos)	<input checked="" type="checkbox"/> sim	<input type="checkbox"/> não
C)- Organização para o desempenho do trabalho (despensa, cozinha)	<input checked="" type="checkbox"/> sim	<input type="checkbox"/> não
8. VERIFICAÇÃO DOS MEMBROS DO CAE DURANTE AS VISITAS A ESCOLAS, EM CONVERSAS COM PAIS, PROFESSORES E ALUNOS		
A)- A merenda está sendo oferecida regularmente?	<input checked="" type="checkbox"/> sim	<input type="checkbox"/> não
B)- Há falta de alimentos?	<input type="checkbox"/> sim	<input checked="" type="checkbox"/> não
C)- Os alunos estão satisfeitos com a qualidade da merenda?	<input checked="" type="checkbox"/> sim	<input type="checkbox"/> não
D)- O espaço em que os alunos consomem a merenda é adequado?	<input checked="" type="checkbox"/> sim	<input type="checkbox"/> não
E)- Existe muito desperdício de alimentos?	<input type="checkbox"/> sim	<input checked="" type="checkbox"/> não

Buritama, 19 de setembro de 2022

Vania Cristina Frazatti Gambera Dias

Mariulda Mello Ferrante

Bruna Rissardi

Ester Maria da Silva

Luciana de Paula Tadei

Patricia Alves Costa

Dania AF Alves

Mariulda M Ferrante

Bruna Rissardi

Ester Maria da Silva

Luciana Tadei

Patricia Alves Costa



Governo do Município de Buritama
DEPARTAMENTO MUNICIPAL DE EDUCAÇÃO
CNPJ 44.435.121/0001-31

Os registros e vistorias, por parte dos conselheiros, sempre foram feitas, porém não em forma de relatório. Após a exigências, tudo foi regularizado e os relatórios devidamente preenchidos.

Buritama, 10 de novembro de 2022

VANIA CRISTINA FRAZATTI GAMBERA DIAS
Diretora do Dep. Municipal de Educação

Avenida Frei Marcelo Maníia, 700 - Fone / Fax (18) 3691-9200 - CEP 15290-000 - Buritama - SP
E-mail: secretaria.educacao@buritama.sp.gov.br

